Asfaltbetona seguma remontdarbi, brauktuves ierīkošana Latgales iela 158/1, Ludzā.

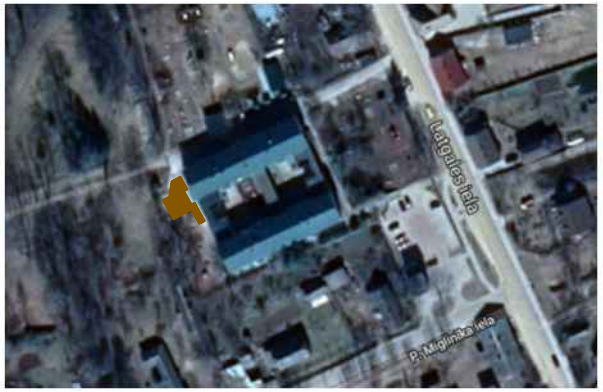

poz.	nosaukums	merv.	daudz.
	I.Brauktuves ierīkošana		
1	Esošā asfaltbetona seguma nojaukšana, apmales demontāža, izvešana	m2	170
2	Gultnes ierīkošana, liekas grunts izņemšana, izvešana	m3	60
	Piebraucama ceļš (betona brugakmena segums) :		
3	- betona brugakmena segums , h=8,0 cm	m2	170
4	- blietēto šķembu slānis, vid. h=50 mm, 2-8 fr.	m3	9
5	- blietēto šķembu slānis, vid. h=150 mm, 0-32 fr.	m3	26
6	- smilts drenējošais slānis, vid. h=100 mm, Kf 2in/dnn	m3	17
7	apmales ierīkošana BR100.22.15 uz betona B15 pamatnes	m	37
8	zāliena atjaunošana	m2	40

Betona bruģakmeņa šķēlums brauktuvei un autostāvvietai

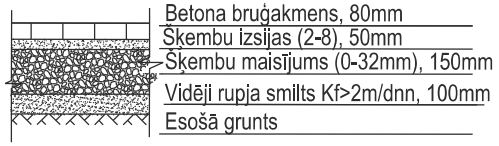

5 m M 1:500 25 m

Pasūtītājs:				Pasūtījums: Asfaltbetona seguma remontdarbi, brauktuves ierīkošana Latgales iela 158/1, Ludzā.		
Zīmeja	O.Lapšovs		10.12.2018	Rasējums: Ģenerālplāns	lapa	lapu sk.
			2018.gads	M 1:500		

DetSad PARK.dgn Default 23.04.2019 22:00:26